RELIDISE

N°9091

RAPPORT D'ACTIVITÉ 2022

GOWEN AZONGAWE

A été élu meilleur membre 2022

SOUTENEZ RELIDISE

Faites vos dons sur relidise.com

24 MEMBRES RELIDISE

actuellement dans l'administration

RELIDISE.COM/ADHERER

Sommaire

Qui sommes-nous ? REL.1

Les membres Relidise REL.2

Meilleur membre 2022 REL.5

Les réunions réalisées REL.7

Les missions REL.8

Les projets réalisés REL.9

Les directs sos Relidise REL.9

Les mots sages REL.10

Trésorerie REL.11

Dons matériels REL.12

Bilan REL.13

Résultat du bilan REL.24

Soutenir Relidise REL.27

Remerciements REL.28

Quelques photos REL.29

Objet

Relidise est une association humanitaire régie de loi 1901. Elle a été crée le 20 Janvier 2020, enregistrée à la préfecture de Paris en France et apparue dans le journal officiel le 3 septembre 2020. Elle a pour objet de promouvoir le partage en menant des actions humanitaires.

Philosophie

Par promouvoir le partage nous entendons pousser les personnes à partager, chaque action de Relidise vers les bénéficiaires est appelée action majeure, chaque action majeure est accompagnée d'une action mineure. Nous menons les actions et exigeons à toutes celles et ceux qui reçoivent nos actions d'enlever un dixième de ce qu'ils reçoivent pour faire un don à leur tour, c'est ce que nous appelons action mineure. Nous pensons qu'il y aurait moins de pauvres si tous les êtres humains partageaient.

Communication

Relidise dispose d'un site officiel sécurisé à l'adresse https://relidise.com ainsi que des pages sur les réseaux sociaux https://facebook.com/relidise, https://twitter.com/relidise, https://instagram.com/associationrelidise

Territoire et domaines

Relidise compte ce jour un total de 24 membres repartis partout dans le monde. Relidise agit dans le domaine d'aide humanitaire, de l'éducation et de la santé principalement dans les pays pauvres, secondairement partout dans le monde.

Le logo officiel

Le logo Relidise véhicule le message de notre philosophie. Les deux mains représentent Relidise qui donne et le bénéficiare qui reçoit, le grand trait en cercle représente l'action majeure et le petit trait représente l'action mineure.

Fonctionnement

Pour garantir sa pérénité, l'association utilise un logiciel de gestion propre construit pour cet effet.

Wilfried Kaya
Président
France

Doriane Koussala
Trésorière
France

Patrick Onana
Adhérent
France

Faïda Ebissou
Adhérente
France

Sandra Zabeno
Chargée d'inspection
France

Michèle Kouémou
Assesseuse
France

Münch Kongo
Responsable Musique
France

Sacré Pamba
Responsable Réalisation
France

Gowen Azongawe
Chargé de Matériel
France

Saran Cissoko
Assistante Musique
France

Guillaume Haller
Conseiller
France

Sanata Diallo
Assistante Cinéma
France

Françoise Traverso
Membre du Comité
France

Daria Louzolo
Adhérent
France

Relycya Lekibi
Représentante Afrique
Gabon

Yasmina Ousman
Membre du Comité
France

Demonthez Mavoungou
Responsable Afrique
Congo Bzv

Dimitri Daniloff
Adhérent
France

Patrick Cardon
Responsable Comité
France

Rachid Hassan
Adhérent
France

Arnaud Gnamou
Représentant Afrique
Burkina Faso

Nina Eyono
Représentante Afrique
Cameroun

Aimé Poaty
Membre du Comité
France

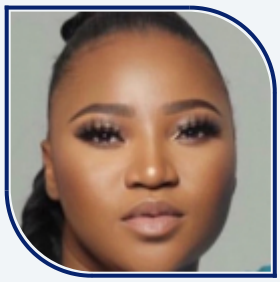

Bellamie Matondo
Chargée de communication
France

Membres par pays	
Pays	Nombre
France	20
Gabon	1
Congo Bzv	1
Burkina Faso	1
Cameroun	1

Meilleur membre 2022

>>

Gowen Azongawe est membre Relidise depuis le 11 mars 2020, il a pour rôle Chargé de Matériel, son pays de résidence France. Gowen parle français. il est très impliqué dans la cause humanitaire. Gowen a été élu meilleur membre 2022, après avoir surpassé les statistiques de tous les membres à l'exception des membres du socle. Gowen passera un interview vidéo à retrouver sur les pages Relidise des réseaux sociaux. Retrouvez le profil complet de Gowen sur **relidise.com/portfolios/gowen-azongawe**

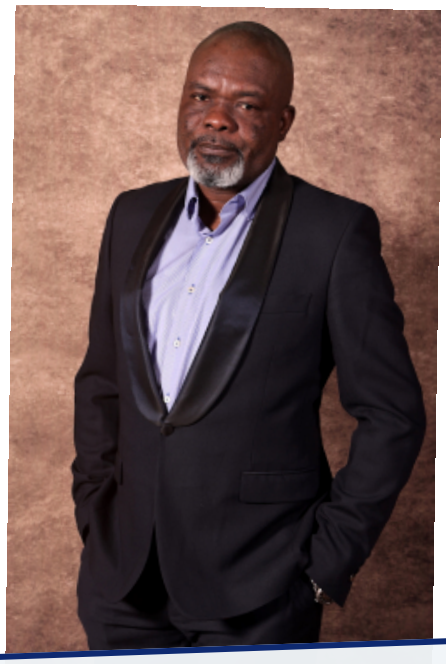

Gowen Azongawe a été élu meilleur membre 2022 avec 27 connexions au serveur, 12 utilisations des modules, 1 participation au vote en ligne, 1 participation à une réunion.L'élection a eu lieu le dimanche 5 mars 2023.

En 2022 Relidise a fait 5 Réunions au total

N°	Type	Date	Conducteur
1 ère	Réunion Annuelle	08 Janvier 2022	Wilfried Kaya
2 eme	Réunion Bureau	23 Juillet 2022	Wilfried Kaya
3 eme	Réunion Bureau	18 Septembre 2022	Wilfried Kaya
4 eme	Réunion Comité	25 Septembre 2022	Wilfried Kaya
5 eme	Réunion Bureau	10 Décembre 2022	Wilfried Kaya

Total :

1 Réunion Annuelle
3 Réunions Bureau
1 Réunion Comité

En pourcentage :

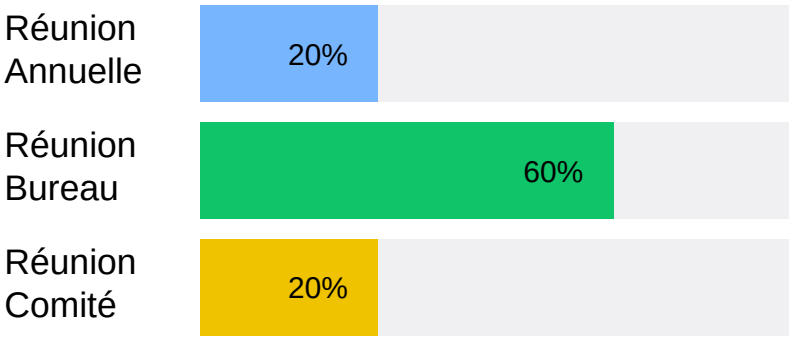

En 2022 nous avons attribué 1 mission

Membre	Objectif de la mission	Pays	Statut
Michèle Kouémou	Faire des appels vidéo aux dons pour l'année 2022	France	Terminée

L'association Relidise agit partout dans le monde. L'attribution des missions est conditionnée par l'implication et la capacité des membres à garantir le maintient de la confiance entre Relidise et les donateurs. Tous les membres Relidise sont des membres de confiance qui garantissent l'accomplissement des missions.

SOUTENEZ-NOUS FAITES VOS DONS SUR RELIDISE.COM

En 2022 nous avons réalisé 1 projet

Responsable	Objectif du projet	Pays	Statut
Münch Kongo		France	Suspendu

L'association Relidise organise des événements qui permettent de recolter des fonds et mener les actions par la suite. Ces événements sont des projets financés par Relidise. Nous n'attendons pas que les subventions pour faire des actions, nous faisons un effort de notre côté avant que l'aide des autres viennent en renfort.

SOUTENEZ-NOUS FAITES VOS DONS SUR RELIDISE.COM

En 2022 nous avons réalisé 1 direct

Direct de Michèle Kouémou du 14 Janvier 2023

Sur : **Instagram**

Inscrit	Participants
1	**2**

L'association Relidise organise des directs qui permettent aux personnes malades, aux personnes vivant dans la précarité, ou aux personnes en besoin de soutien de tout genre, de participer aux directs et expliquer leurs problèmes, une étude est ensuite effectuée sur leur demande et une assistance peut être apportée par Relidise.

Comment participe t-on aux directs SOS RELIDISE ?

Lorsqu'un direct à venir est annoncé sur les pages des reseaux sociaux de l'association Relidise, les personnes intéréssées peuvent s'inscrire sur la liste des participants prioritaires depuis le site relidise.com, le jour du direct les personnes inscrites sur la liste ainsi que celles non inscrites, pourront téléphoner au numero indiqué dans l'annonce, la présentatrice du direct répondra aux demandes de ces personnes en direct.

Le mot sage de 2022

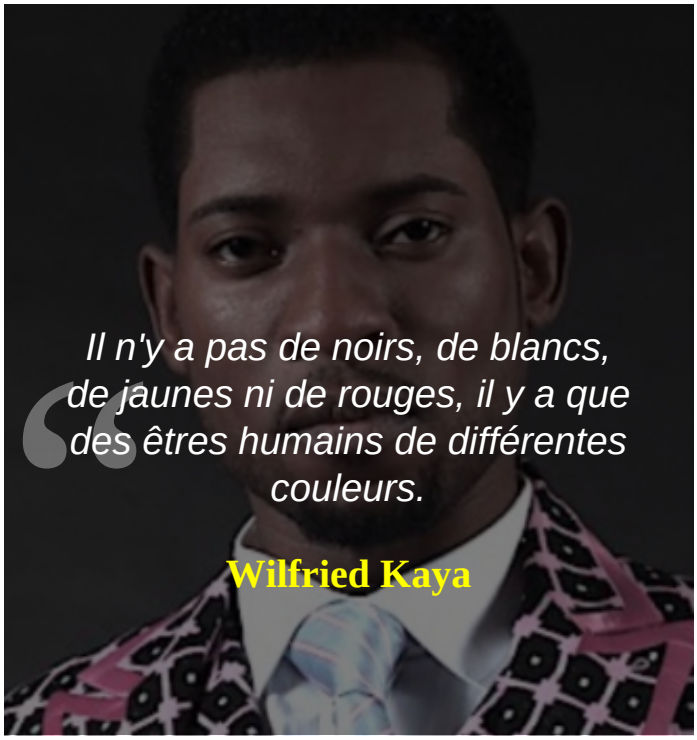

Les mots sages sont des citations ou des proverbes sociaux que les membres RELIDISE écrivent pour encourager les personnes malades ou pauvres du monde.

SOUTENEZ-NOUS
FAITES VOS DONS
SUR RELIDISE.COM

Compte de resultat	**2022**	**2021**
Dons Manuels	2 036,00€	340,00€
Total produits d'activité	2 036,00€	340,00€
Hébergement web	115,50€	105,60€
Autres	38,95€	227,85€
Total charges d'activité	154,45€	333,45€
Résultat d'activité	1 881,55€	6,55€
EXCÉDENT ou DÉFICIT (Total produits - Total charges)	1 881,55€	6,55€

Mot de la trésorière :

2022 a été une année positive durant laquelle RELIDISE a réalisé plusieurs opérations tout en gardant un état de caisse positive. Cette année nous avons reçu 2 030,00€ de dons manuels, ce qui nous a encouragé à intensifier d'avantage nos efforts au service de la bonne cause. Nous avons dépensé 115,50€ pour l'hébergement web, cette charge fixe consiste à payer l'hébergement du système RELIDISE.
Concernant les 38,95€ dépensés sur la ligne Autres, une liste détaillée de ces dépenses peut être demandée à la trésorerie.

Doriane Koussala, *Trésorière de RELIDISE.*

En 2022 Relidise a reçu 3 dons matériels

Code	Don reçu	Quantité	Donateur
Don-Mat 6522	Vidéoprojecteur	1	Wilfried Kaya
Don-Mat 6886	Mercedes classe A 170	1	Loubaki Alida
Don-Mat 9577	Glacière	1	Wilfried Kaya

Mot du Chargé de matériel:

Lors de la remise des dons matériels, les donateurs précisent l'un des motifs suivant:

- Soutenir Relidise
- Inutilisation
- à transmettre à un tiers

Quand un don matériel est à transmettre à un tiers, RELIDISE procède à la transmission du don et informe le donateur. Nous saluons la bonne volonté des donateurs qui nous ont transmis ou effectué des achats de matériel pour nous soutenir. Grâce à leur volonté nous associons notre courage à la faisabilité de nos programmes par le biais du matériel qui permettent de continuer à fonctionner, encore une fois merci à tous les donateurs.

Gowen Azongawe, *Chargé de matériel de RELIDISE.*

Du matériel à nous donner ?
Contactez-nous par mail à : **materiel@relidise.com**
Par téléphone ou whatsapp au : **0033 7 49 63 49 44**

R E L I D I S E

2 0 2 2

Ce bilan a pour but d'afficher le resultat général de notre fonctionnement en terme de positivité ou de négativité.

Bilan	Page
Connexions	REL.14
Réunions	REL.16
Missions	REL.18
Projets	REL.20
Trésorérie	REL.22
Résultat	REL.24

NOTE NÉGATIVE

RÉSULTAT SUR LES CONNEXIONS :

Sur les 24 membres total faisant partie de Relidise en 2022 :

- 11 membres se sont connectés et ont atteind les connexions exigées.
- 9 membres se sont connectés et n'ont pas atteind le nombre exigé.
- 4 membres ne se sont jamais connectés.

Membres ayant atteind les 12 connexions exigées		
Classe	**Membre**	**Nbre**
1 er	Wilfried Kaya	287
2 em	Michèle Kouémou	279
3 em	Nina Eyono	37
4 em	Arnaud Gnamou	36
5 em	Bellamie Matondo	32
6 em	Gowen Azongawe	27
7 em	Daria Louzolo	22
8 em	Sandra Zabeno	15
9 em	Patrick Cardon	12
10 em	Doriane Koussala	12
11 em	Yasmina Ousman	12

Membres n'ayant pas atteind les 12 connexions exigées		
Classe	**Membre**	**Nbre**
12 em	Münch Kongo	11
13 em	Relycya Lekibi	7
14 em	Saran Cissoko	7
15 em	Aimé Poaty	5
16 em	Sacré Pamba	5
17 em	Françoise Traverso	4
18 em	Sanata Diallo	3
19 em	Dimitri Daniloff	2
20 em	Demonthez Mavoungou	1
xxx	Patrick Onana	0
xxx	Faïda Ebissou	0
xxx	Guillaume Haller	0
xxx	Rachid Hassan	0

NOTE NÉGATIVE

RÉSULTAT SUR LES RÉUNIONS :

- 46 convocations au total ont été envoyées aux 46 membres conviés.
- 40 membres au total ont répondu présents aux réunions.
- 6 absents aux réunions ont été enregistrés.

Nombre de participation des membres aux réunions		
Classe	**Membre**	**Nbre**
1 er	Wilfried Kaya	5
2 em	Michèle Kouémou	3
3 em	Relycya Lekibi	3
4 em	Patrick Cardon	3
5 em	Sacré Pamba	3
6 em	Sandra Zabeno	2
7 em	Doriane Koussala	2
8 em	Münch Kongo	2
9 em	Guillaume Haller	2
10 em	Yasmina Ousman	2
11 em	Nina Eyono	2
12 em	Arnaud Gnamou	2
13 em	Sanata Diallo	1
14 em	Gowen Azongawe	1
15 em	Saran Cissoko	1
16 em	Demonthez Mavoungou	1
17 em	Françoise Traverso	1
18 em	Aimé Poaty	1

Les 6 membres ayant participés le plus aux réunions en 2022

Wilfried Kaya

Michèle Kouémou

Relycya Lekibi

Patrick Cardon

Sacré Pamba

Sandra Zabeno

Nombre total de participants par type de réunion en 2022		
Type	**Conviés**	**Participants**
Annuelle	22	17
Bureau	19	18
Comité	5	5

Nous veillons sur l'implication des membres pour s'assurer une garantie des resultats positifs de l'ensemble de nos activités, nous estimons qu'une équipe soudée a plus de chance de réussir ses défits lorsque les efforts des membres sont encouragés par la volonté de tous.

NOTE POSITIVE

RÉSULTAT SUR LES MISSIONS :

- 1 mission terminée.

Membres et nombre de missions effectuées		
Classe	**Membre**	**Nbre**
1 er	Michèle Kouémou	1

Le membre ayant effectué la mission en 2022

Michèle Kouémou

NOTE NÉGATIVE

RÉSULTAT SUR LES PROJETS :

- 1 projet a été suspendu.

Nombre de responsabilitésjoués dans les projets pas terminées		
Classe	**Membre**	**Nbre**
xxx		1

En 2022 aucun projet n'est arrivé jusqu'au bout, le présent rapport bilan nous permet d'avoir un regard sur le resultat du bilan et apporter les améliorations dans les années à venir.

NOTE POSITIVE

RÉSULTAT SUR LA TRÉSORERIE :

- Trésorerie de départ : 182,55€
- Produit d'activité a été de : 2 036,00€
- Trésorerie de depart + Produit d'activité : 2 218,55€
- Charges total d'activité : 154,45€

Repartition des ressources 2022

	2022	2021
Dons Manuels	2 036,00€	340,00€
Total produits d'activité	2 036,00€	340,00€

Calcul du résultat du bilan 2022

Activités	Pouce	Note
CONNEXIONS		**NOTE NÉGATIVE**
RÉUNIONS		**NOTE NÉGATIVE**
MISSIONS		**NOTE POSITIVE**
PROJETS		**NOTE NÉGATIVE**
TRÉSORERIE		**NOTE POSITIVE**
TOTAL POSITIF		**2**
TOTAL NÉGATIF		**3**

LE BILAN 2022 EST NÉGATIF

L'association RELIDISE peut être soutenu de plusieurs façons. Certains donateurs soutiennent RELIDISE en offrant du matériel, d'autres font des dons financiers. Tous ces dons permettent à l'association de fonctionner et de mener les actions.

Soutenir Relidise c'est soutenir les pauvres.

Soutien financier

Pour soutenir RELIDISE financièment, appelez au +33 7 49 63 49 44, numéro gratuit depuis la france metropolitaine. RELIDISE dispose aussi d'un compte Whatsapp avec ce même numéro pour faciliter la prise de contact. Vous pouvez aussi écrire par mail à tresorerie@relidise.comUne autre possibilité consiste à faire votre don en ligne sur le site sécurisé relidise.com

Soutien matériel

Par soutien matériel nous entendons tout ce qui est en dehors de l'argent, par exemple des ordinateurs, des fournitures de bureau ou scolaire,etc Pour nous transmettre vos dons matériels il s'uffit de nous appeler ou nous écrire à materiel@relidise.comCe matériel peut être déjà utilisé, la recupération du matériel se fait par notre équipe qui se déplace une fois le contact établi entre vous et notre équipe.

Autre soutien

Si votre don ne rentre pas dans le cadre financier ou matériel vous pouvez toujours nous contacter à materiel@relidise.com ou nous téléphoner directement afin que nous attribuons une équipe de gestion et de récupération. Pour les dons de nature alimentaire nous recupérons les dons de la même façon que les dons matériels, il est cependant important de bien préciser la nature de votre don.

BULLETIN DE DEMANDE D'INFORMATIONS SUR LES LEGS ET DONATIONS

Je souhaite recevoir une documentation concernant les legs, et donations de la part de RELIDISE.

Nom : .....Prénom : .....

Adresse : .....Ville : .....CP : .....

Téléphone : .....Email : .....

Conformément à la loi Informatique et libertés du 6 janvier 1978, vous disposez d'un droit d'accès, de suppression et de rectification des données personnelles vous concernant en vous adressant à secretaria@relidise.com

En 2022 nous avons reçu le soutien financier ou matériel de 3 partenaires.

Nous adressons tous nos remerciements les plus sincères à nos 3 partenaires ainsi qu'à toutes celles et ceux qui de quelque façon que ce soit, de près ou de loin ont encouragé RELIDISE à continuer à mener les actions dans la bienfaisance.

Sans votre soutien, malgré notre volonté, nos actions ne se seraient pas concrétisées, merci encore, ensemble nous bâtirons un monde meilleur.

Nos partenaires

Soutien financier

Wilfried Kaya

Soutien Matériel

Wilfried Kaya

Loubaki Alida

2

3

1 Saran Cissoko

Aux retrouvailles du Parc des Buttes-Chaumont à Paris en 2022

2 Michèle Kouémou

Aux retrouvailles du Parc des Buttes-Chaumont à Paris en 2022

3 Gowin Azongawe

Aux retrouvailles du Parc des Buttes-Chaumont à Paris en 2022

ASSOCIATION RELIDISE

Retrouvailles au Parc des Buttes-Chaumont à Paris en 2022 qui consistait à passer un moment de convivialité en profitant du beau temps.

ASSOCIATION RELIDISE

Retrouvailles au Parc des Buttes-Chaumont à Paris en 2022 qui consistait à passer un moment de convivialité en profitant du beau temps.

7

8

6 Doriane Koussala

Aux retrouvailles du Parc des Buttes-Chaumont à Paris en 2022

7 Patrick Onana

Aux retrouvailles du Parc des Buttes-Chaumont à Paris en 2022

8 Rachid Hassan

Aux retrouvailles du Parc des Buttes-Chaumont à Paris en 2022

Suivre RELIDISE sur les réseaux sociaux.

Facebook :
relidise

Twitter :
@relidise

Instagram :
Asso relidise

Youtube :
@relidise

RELIDISE

RELIDISE

▪ Wilfried Kaya ▪ Doriane Koussala ▪ Patrick Onana ▪ Faïda Ebissou ▪ Sandra Zabeno ▪ Michèle Kouémou ▪ Münch Kongo ▪ Sacré Pamba ▪ Gowen Azongawe ▪ Saran Cissoko ▪ Guillaume Haller ▪ Sanata Diallo ▪ Françoise Traverso ▪ Daria Louzolo ▪ Relycya Lekibi ▪ Yasmina Ousman ▪ Demonthez Mavoungou ▪ Dimitri Daniloff ▪ Patrick Cardon ▪ Rachid Hassan ▪ Arnaud Gnamou ▪ Nina Eyono ▪ Aimé Poaty ▪ Bellamie Matondo

Ce rapport d'activité a été redigé le 5 mars 2023 par Wilfried Kaya et le système RELIDISE

“ RELIDISE ©2022 RELIDISE ”

RNA : W751258219

5 Pays

24 Membres

Association Relidise crée le 20 Janvier 2020

N° Siren 921013470